

弊社のご紹介

(1) 社名



アリスト・ジャパン株式会社

(2) 事業内容

医療情報システムの開発 & 販売



電子カルテ
看護支援
医事会計



リハビリ
透析
病歴
手術管理
輸血管理
臨床検査
細菌検査
健診
NST、栄養指導
待合表示機
会計表示機
看護勤務管理 他



診察券発行機
再来受付機
検査ME機器
錠剤散剤分包機
MWM、CR
給食システム
PACS 他

弊社システム『Atmosシリーズ』の特徴ー1

①一体型(統合型)システムを採用

一つのシステムでデータベースを一元化

- ①システム間の接続が不要
- ②カスタマイズが容易
- ③サーバ・回線設備等、システム毎の購入が不要
- ④マスタの共有化が可能
- ⑤責任の所在が明確化

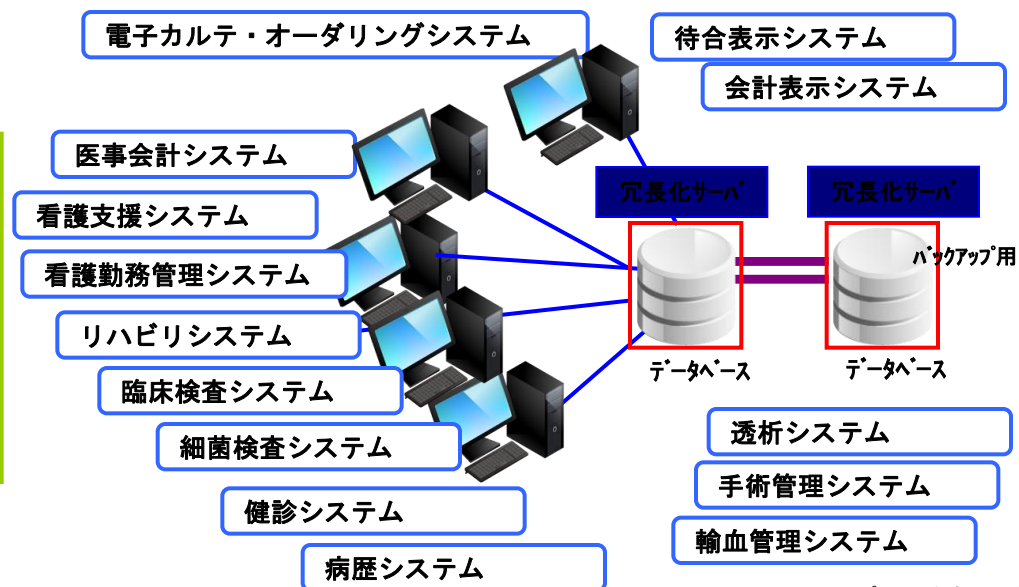

※オプションを含みます

②弊社システム「Atmos」の特徴

- ①診療報酬減の回避が期待できるシステム(オーダー時の多剤投与等のチェック機能)
- ②簡単&ご好評の電子カルテ入力ツール(テキスト入力/手書き入力/単語転記/SOAPセット/先読み・・・)
- ③電子カルテ～部門システム間のスムーズな連携が可能
- ④必要に応じて、システムのカスタマイズが可能
- ⑤低コスト&高パフォーマンスの費用対効果を発揮
- ⑥ハードウェア等を病院様側でご用意いただくことが可能(要スペック確認)
- ⑦複数診療科(内科、外科、眼科等)への対応 & 透析専門医療機関様への対応が可能

弊社システム『Atmosシリーズ』の特徴－2

診療科に応じた
システム機能を実装

- 例1:小児科 ----- 小児体重に基づく薬剤量の計算・・・
予め設定した計算式と実際の体重より適切な薬剤量を計算
- 例2:リウマチ科 ----- 各関節への測定結果によりDAS28等の計算結果を表示
- 例3:眼科 ----- 眼科に必要な項目を専用テンプレート等で表示
- 例4:透析科 ----- 透析一括オーダー、透析実施入力による医事連動など・・・

例:2 DAS28画面



※リウマチ測定は最終仕様調整中です

例:3 眼科テンプレート

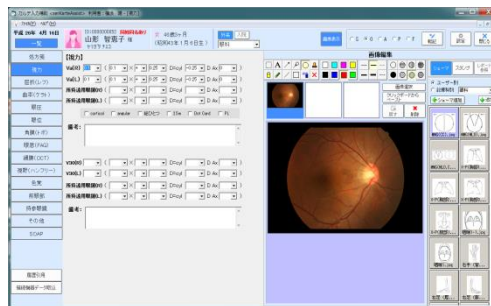

例:4 透析予約&透析一括オーダー

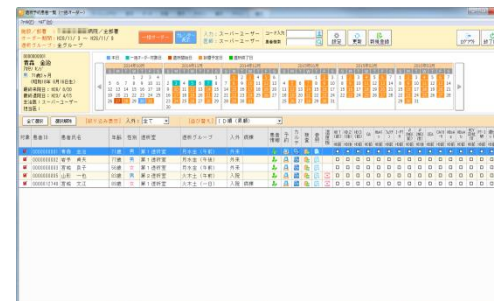

弊社一体型システム導入の一例

【Atmosシリーズ】

- 電子カルテシステム
- 看護支援システム
- 看護勤務管理システム
- 医事会計システム/E F/DPC請求
- リハビリシステム
- 臨床検査システム (基本版or簡易版)
- 透析システム
- 待合表示・会計表示システム
- 手術管理システム
- 輸血管理システム
- 病歴システム

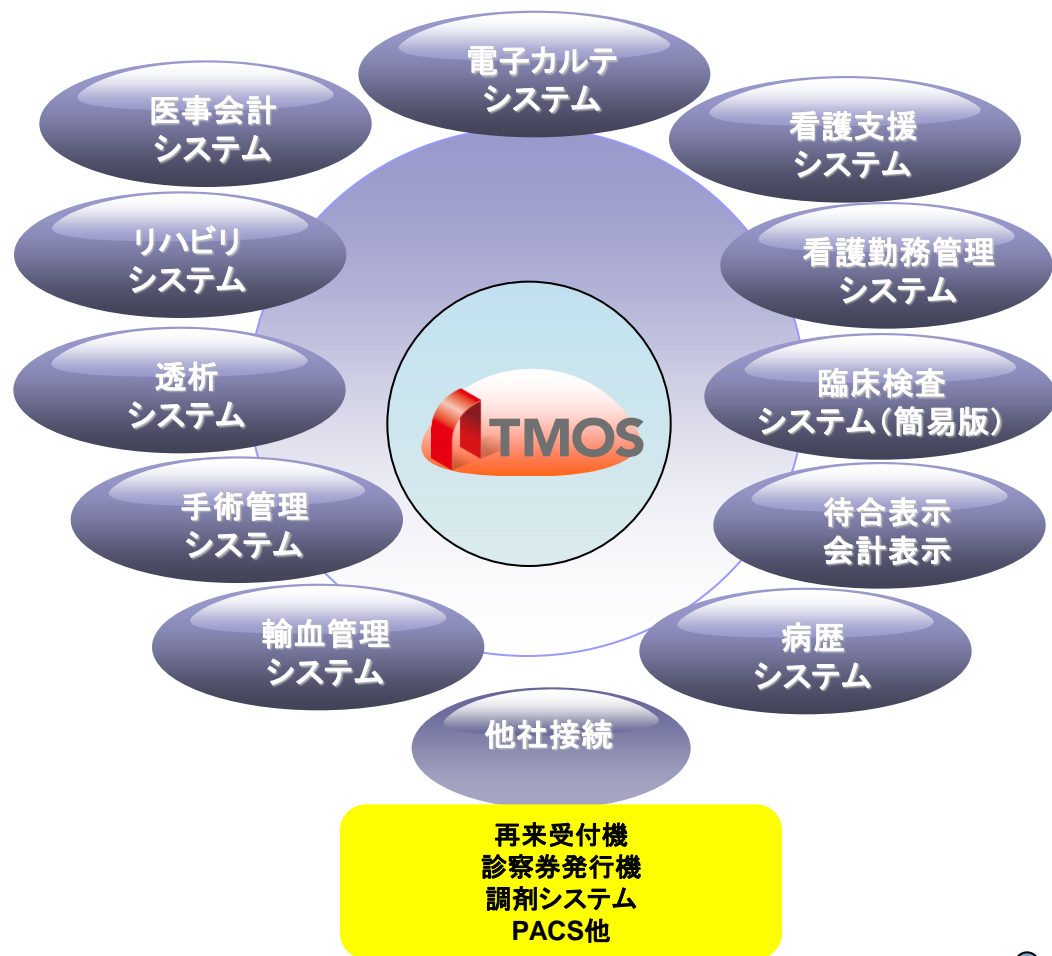

【他社システム接続(例)】

- | | | |
|--------|--------|------|
| 再来受付機 | PACS | 透析装置 |
| 診察券発行機 | 調剤システム | |
| 自動精算機 | 検査分析機器 | |

Atmos なら・・・
一体型(統合型)システムを低価格で実現

弊社単体システムの一例 待合表示・会計表示システム

電子カルテと連動して待合表示モニタに受付番号を表示し、患者様を診察室に呼込むことができます。



診察状況案内		おだいひの時間 09:16	
診察室・診療科・医師	診療中	受付済み番号【予約あり】	受付済み番号【予約なし】
第1診察室 呼吸器科 斎藤 剛太郎	121	123 128 134 148	147 153 160 161
第2診察室 内科 伊藤 浩	122	124 132 136 145	154 155 162
第3診察室 腎臓科 アリス トー	118	119 137 142 145	140 150 157
第5診察室 腎臓科 石丸 綾子	117	125 126 133 144	150 156 159 164
第7診察室 内科 石丸 一雄	120	127 130 138 146	151 152 158 163

院内は禁煙となっております

診察状況案内		おだいひの時間 09:16	
診察室・診療科・医師	診療中	予約なし	予約あり
下記の番号の方は、診察室にお入りください			
第1診察室 呼吸器科 斎藤 剛太郎		160 161	
第2診察室 内科 伊藤 浩		162	
第3診察室 腎臓科 アリス トー		157	
第5診察室 腎臓科 石丸 綾子		159 164	
第7診察室 内科 石丸 一雄		158 163	

123

診察室 予約時間
第1診察室 11:30~

院内は禁煙となっております

編集画面への予定登録により、様々なお知らせ文書を切替表示できます。

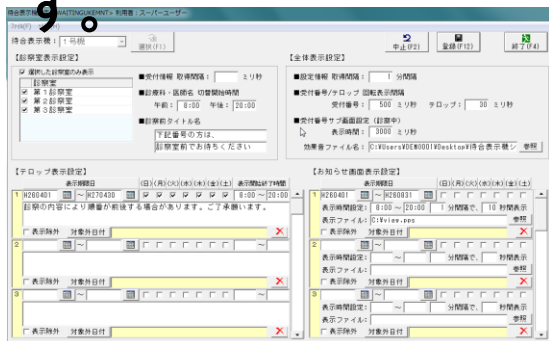

お知らせ

日本太郎先生の〇月
×日の外来は休診と
なります。

インフルエンザ
予防接種のお知らせ

インフルエンザ予防接種の
受付を11月1日より開始し
ます。